

Το «Ανάθεμα» της Ατελούς Ομορφιάς



Το «Ανάθεμα» της Ατελούς Ομορφιάς

Φωτογραφία και έμπνευση Dr. Emine Koseoglu

apopseis Εκδόσεις **apopseis.gr**
© 2014 Εκδόσεις apopseis.gr - Όλο το υλικό είναι copyright του περιοδικού και της συγγραφέα



An Ovi Magazine Books Publication
© 2015 Ovi Project Publication - All material is copyright of the Ovi magazine & the writer

Τα βιβλία των εκδόσεων apopseis μπορείτε να τα βρείτε μόνο στις σελίδες του διαδικτυακού περιοδικού www.apopseis.gr
& www.ovimagazine.com

Για λεπτομέρειες και πληροφορίες επικοινωνήστε: Δημήτρης Κοντογιάννης - info@apopseis.gr

Δεν επιτρέπεται η πώληση, ανατύπωση και χρήση του παρόντος βιβλίου απο όποιο μέσο (ηλεκτρονικό, μηχανικό, εκτύπωση, ραδιοφωνική ή τηλεοπτική αναγνώση) χωρίς την προηγούμενη άδεια του υπευθυνου της έκδοσης και του συγγραφέα.

Το συγκεκριμένο βιβλίο διατίθεται δωρεάν. Αν σας ζητηθεί οποιοδήποτε χρηματικό ποσό, παρακαλούμε επικοινωνήστε άμεσα μαζί μας

Η Dr. Emine Koseoglu είναι φίλη και συνεργάτης για πολλά χρόνια και μου έχει δοθεί η ευκαιρία σε αυτά τα χρόνια να παρουσιάσω πολλές φορές τη δουλειά της που είναι πέρα από την αρχιτεκτονική αισθητική που έχουμε συνηθίσει.

Η Emine είναι ο αρχιτέκτονας ακαδημαϊκός που συνδυάζει τη φιλοσοφία, την εφαρμοσμένη τέχνη και το σεβασμό για το περιβάλλον σε όλη τη δουλειά της. Οι φωτογραφίες που θα δείτε έχουν όλα τα παραπάνω συν την αγάπη για τον άνθρωπο που την διακρίνει.

Για μένα είναι τιμή που παρουσιάζω αυτό το πολύ μικρό μέρος από τη δουλειά της, για πρώτη φορά σε ένα Ελληνικό κοινό.

Θάνος Καλαμίδας



Το «Ανάθεμα» της Ατελούς Ομορφιάς

Σύμφωνα με τον Jon Lang (1983):

«...Η επίσημη αρχιτεκτονική αισθητική ασχολείται με τις αντιλήψεις περί ομορφιάς ή ευχαρίστησης χρησιμοποιώντας όρους γεωμετρικής ποιότητας στη διάταξη των κτιρίων, δρόμων, τοπίων και αστικών σχεδίων.»

“... Στην αρχιτεκτονική σήμερα η επίσημη αρχιτεκτονική αισθητική εξακολουθεί να παραμένει θέμα έρευνας και προβληματισμού - και θα είναι πάντα σε μικρότερο η μεγαλύτερο βαθμό. Ο δε φοιτητής της αρχιτεκτονικής συνεχίζει να εισάγεται στην αρχιτεκτονική με αυτή την αισθητική κατά την διάρκεια των μαθημάτων βασικού σχεδιασμού.

Η φιλοσοφία Wabi-Sabi υποστηρίζει την ιδέα ότι η πραγματική ομορφιά είναι σιωπηρή και ζει στην εσωτερικότητα όλων των πλασμάτων και αυτά τα κρυφά χαρακτηριστικά έρχονται στο φως ως ατελή επιπτώσεις από το πέρασμα χρόνου και εμπειριών. Η Ιαπωνική φιλοσοφία Wabi, αφορά την ομορφιά και τα αποτελέσματα των ατελειών που αποφέρουν οι εναλλαγές της καθημερινής ζωής, και η Sabi διδασκαλία υποστηρίζει αυτή τη στάση πιστεύοντας στην ιδέα ότι οι εμπειρίες της ζωής και η συσσώρευση ετών είναι οι παράγοντες για την αύξηση της ομορφιάς (Taraz, 2013).

Που να σταθείς στη μοντέρνα ζωή;

Υπάρχω περιπλανώμενος στη πόλη τώρα ... Με ένα μεγάλο κενό

Dr. Emine Koseoglu

Ακαδημαϊκός - Αρχιτέκτονας

References:

* Lang, Jon, 1983, Perception Theory, Formal Aesthetics and the Basic Design Course, EDRA 14, University of Nebraska-Lincoln.

www.edra.org/sites/default/files/publications/EDRA14-Lang-48-55_0.pdf

* Taraz, Nazli, 2013, Limits of re-writing and legibility of transformations in Istanbul's Historic Peninsula: An interpretation inspired from the Wabi-Sabi philosophy, ITU A/Z, VOL: 10, NO:1, pp.37-50.

www.az.itu.edu.tr/azv10no1web/06-taraz-10-01.pdf











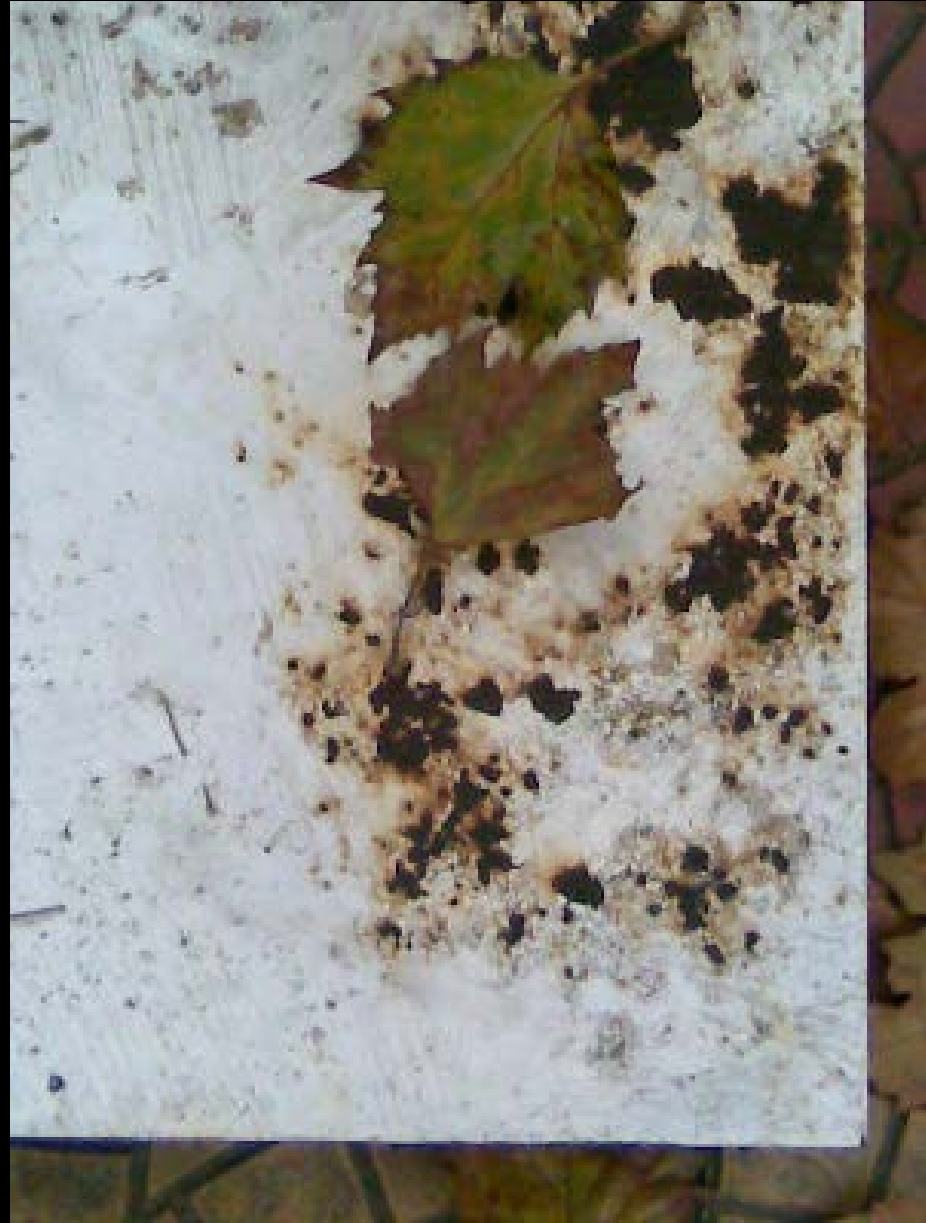











apopseis Εκδόσεις **apopseis.gr**  **An Ovi Magazine Books Publication**
© 2014 Εκδόσεις apopseis.gr - Όλο το υλικό είναι copyright του περιοδικού και της συγγραφέα © 2015 Ovi Project Publication - All material is copyright of the Ovi magazine & the writer

Τα βιβλία των εκδόσεων apopseis μπορείτε να τα βρείτε μόνο στις σελίδες του διαδικτυακού περιοδικού www.apopseis.gr
& www.ovimagazine.com

Για λεπτομέρειες και πληροφορίες επικοινωνήστε: Δημήτρης Κοντογιάννης - info@apopseis.gr

Δεν επιτρέπεται η πώληση, ανατύπωση και χρήση του παρόντος βιβλίου απο όποιο μέσο (ηλεκτρονικό, μηχανικό, εκτύπωση, ραδιοφωνική ή τηλεοπτική αναγνώση) χωρίς την προηγούμενη άδεια του υπευθυνου της έκδοσης και του συγγραφέα.

Το συγκεκριμένο βιβλίο διατίθεται δωρεάν. Αν σας ζητηθεί οποιοδήποτε χρηματικό ποσό, παρακαλούμε επικοινωνήστε άμεσα μαζί μας



Dr. Emine Koseoglu Dr. Emine Koseoglu

Academician, Architect - Istanbul, Turkey.

Yardımcı Doçent Doktor (Full-time Assistant Professor)

Fatih Sultan Mehmet Waqf University Faculty of Architecture and Design

- Department of Architecture

Born in Istanbul in 1980. She likes books, taking photographs and water-color painting.

Το «Ανάθεμα» της Ατελούς Ομορφιάς

